

# LINGONRISET 10

ARKITEKTSKISS - EKBACKEN

TEAM  
LYCKEBACKA

VårgårdaHus®

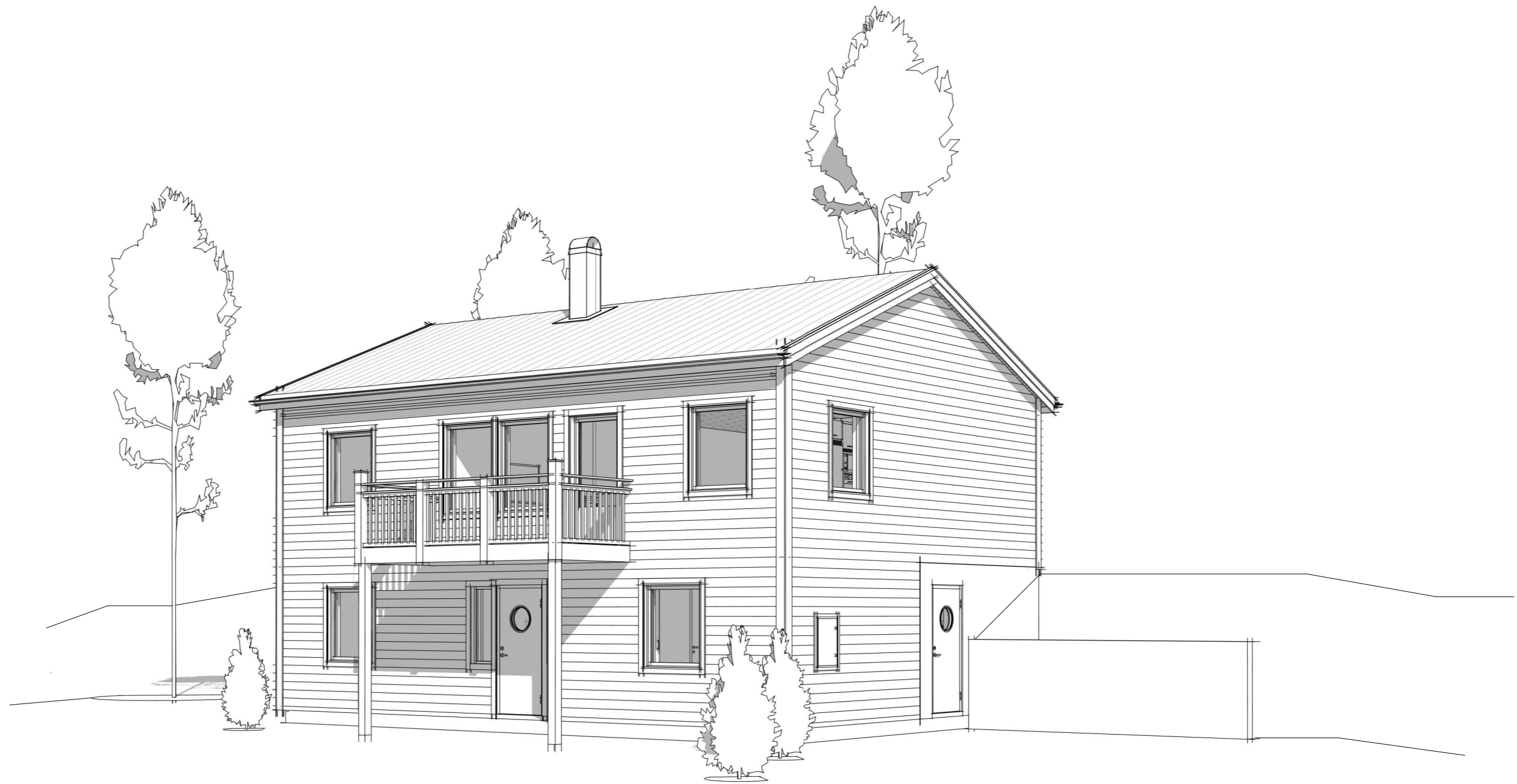

## FÖRSLAG

Detta skissförslag kan innehålla tillval. Team Lyckebacka och Vårgårdahus förbehåller sig rätten att ändra i skissunderlaget gällande konstruktion. Ytor och installationer kan ändras/ flyttas.

LINGONRISET 10

FÖRSLAG | 2020.11.16 | Anna Ådén Arkitekt MSA

# LINGONRISET 10

ARKITEKTSKISS - EKBACKEN

TEAM  
LYCKEBACKA

VårgårdaHus

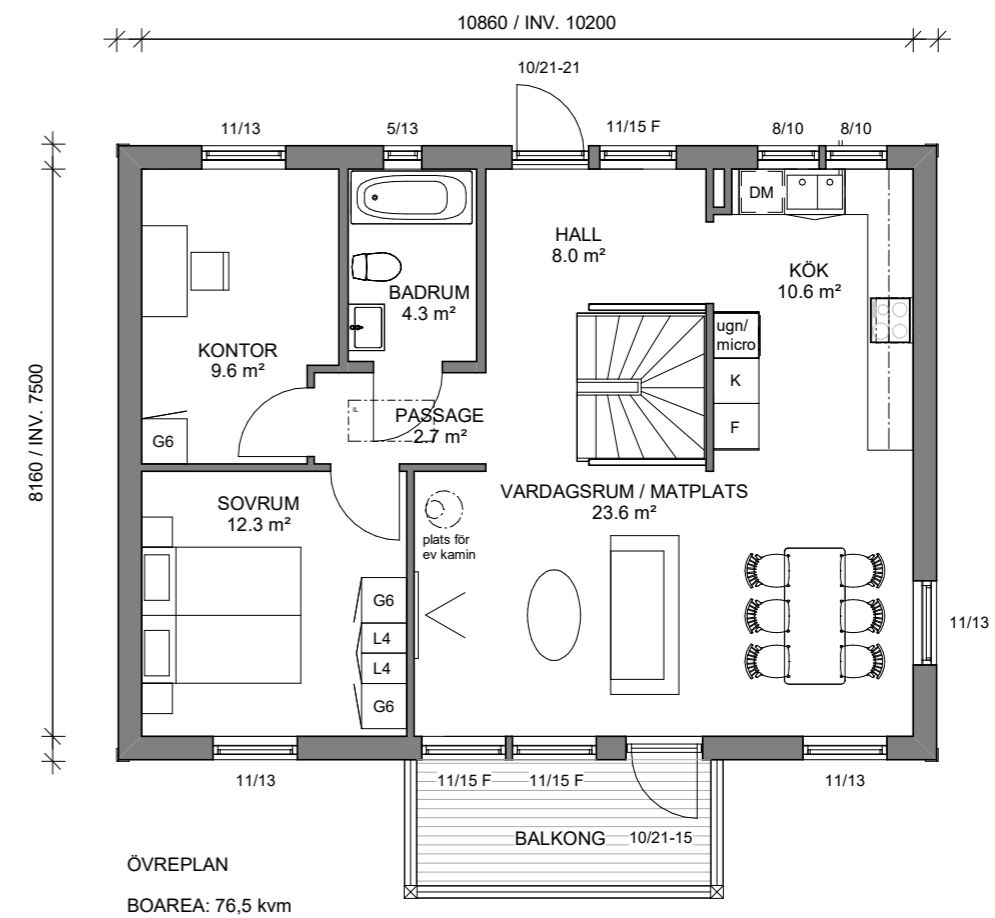
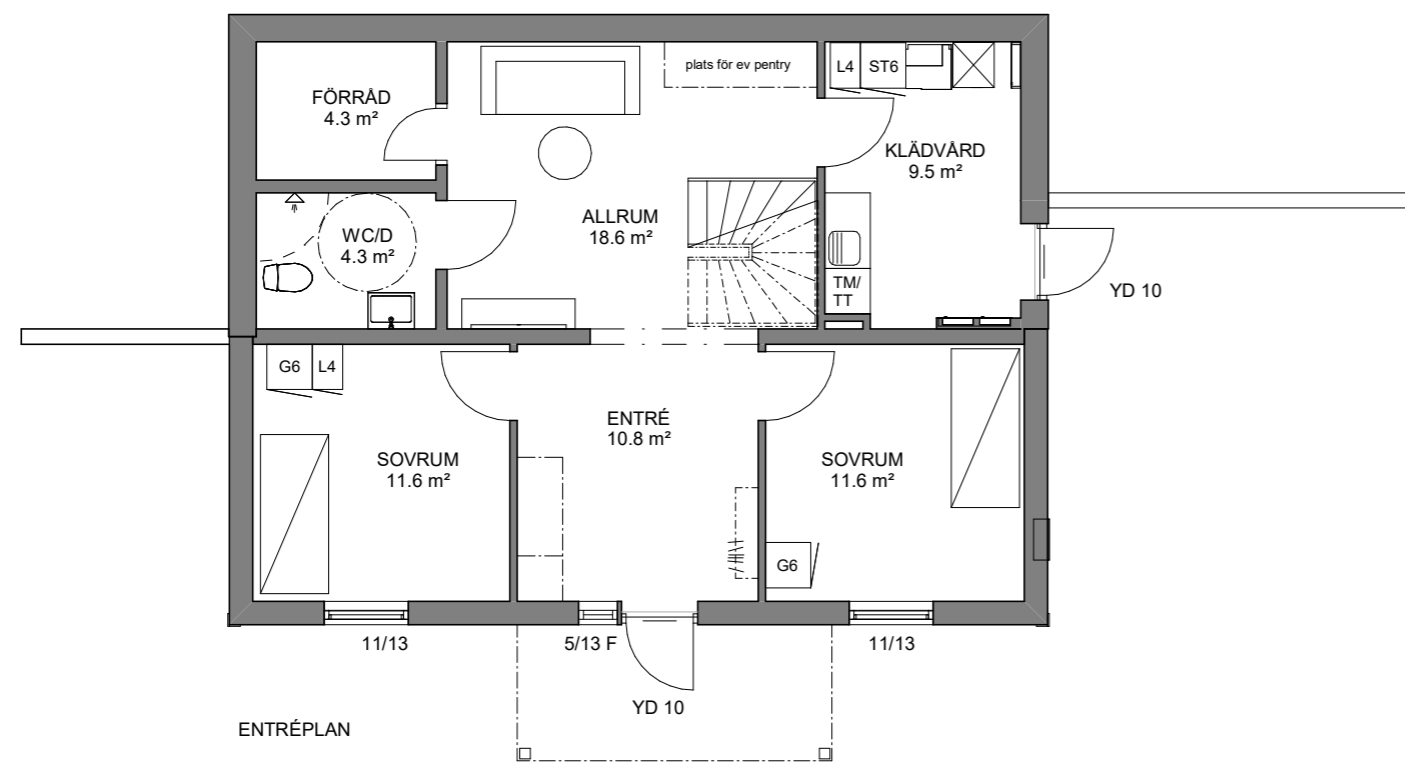

## PLANER

Detta skissförslag kan innehålla tillval. Team Lyckebacka och VårgårdaHus förbehåller sig rätten att ändra i skissunderlaget gällande konstruktion. Ytor och installationer kan ändras/ flyttas.

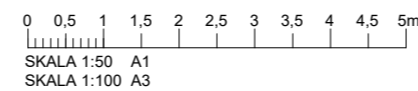

## LINGONRISET 10

FÖRSLAG | 2020.11.16 | Anna Ådén Arkitekt MSA

# LINGONRISET 10

ARKITEKTSKISS - EKBACKEN

TEAM  
LYCKEBACKA

VårgårdaHus

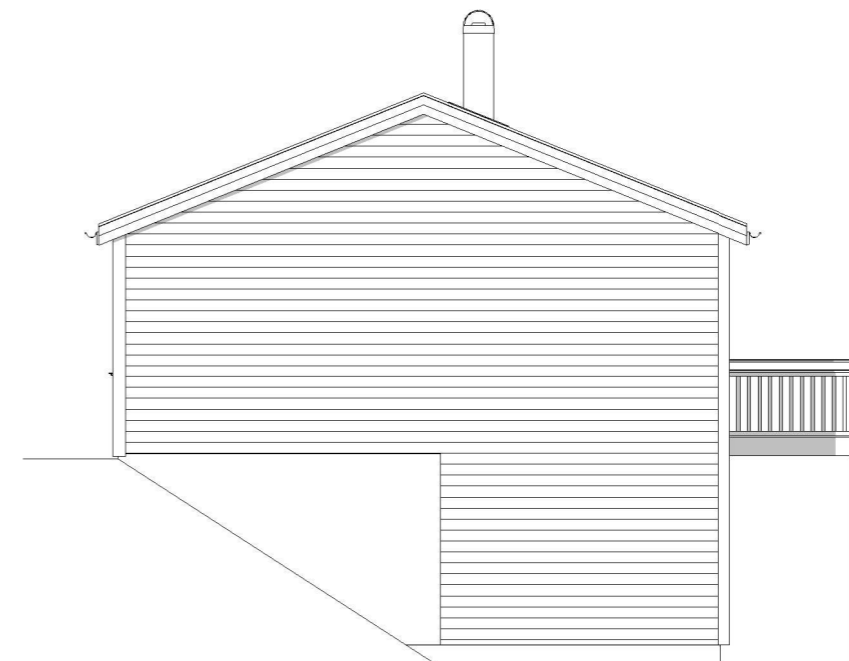
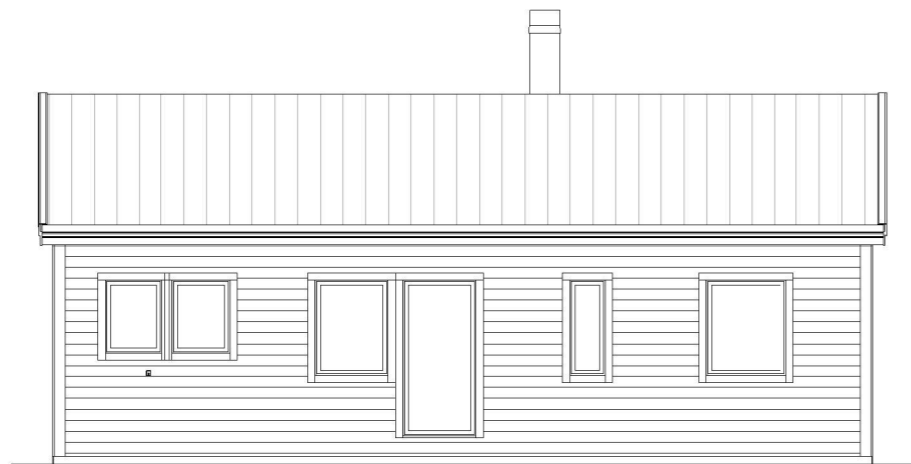
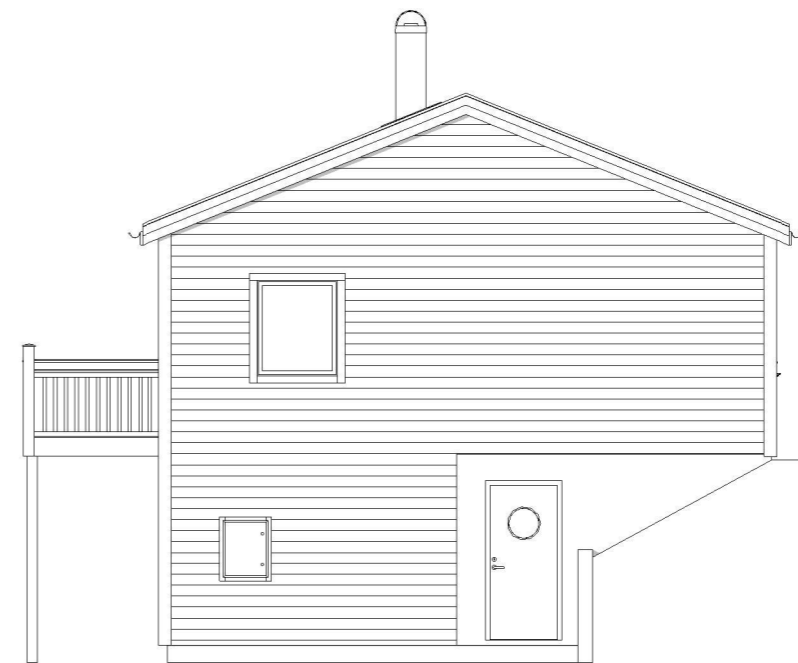

## FASADER

Detta skissförslag kan innehålla tillval. Team Lyckebacka och VårgårdaHus förbehåller sig rätten att ändra i skissunderlaget gällande konstruktion. Ytor och installationer kan ändras/ flyttas.

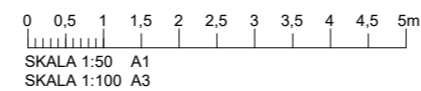

LINGONRISET 10

FÖRSLAG | 2020.11.16 | Anna Ådén Arkitekt MSA



#### Teckenförklaring :

- |  |   |  |                     |
|--|---|--|---------------------|
|  | Bostad  |  | Byggnad husliv      |
|  | Uthus   |  | Byggnad takkontur   |
|  | Offentlig byggnad                                 |  | Barrskog            |
|  | Skärmtak  |  | Barrträd            |
|  | Mark får ej bebyggas                              |  | Lövskog             |
|  | Mark får endast bebyggas med komplementbyggnader. |  | Lövträd             |
|  | Kvarter/Traktgräns                                |  | + 65.78 Markhöjd    |
|  | Fastighetsgräns                                   |  | Fomminne            |
|  | Användningsgräns                                  |  | Elstolpe, Belysning |
|  | Egenskapsgräns                                    |  | Fomminne            |
|  | Väggkant  |  |                     |
|  | Höjdkurva   |  |                     |
|  | Stenmur   |  |                     |
|  | Stödmur   |  |                     |
|  | Häck  |  |                     |
|  | Staket  |  |                     |

#### VA anslutning

- |  |                    |  |                   |
|--|--------------------|--|-------------------|
|  | Renvattenledning   |  | Fjärrvärmeledning |
|  | Spillvattenledning |  | Gasledning        |
|  | Dagvattenledning   |  |                   |

#### Gatubyggnadskostnad:

- Anläggningsavgift:** Enligt gällande taxa.  
**Övriga upplysningar:** Redovisade VA-ledningar ingår i en gemensamhetsanläggning.  
 Servisavsättning enligt inmätning.  
 Förbindelsepunkt till kommunalt VA utanför NBK.

#### Nyttillkommen åtgärd



#### Färdigt golv +

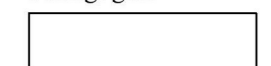

Kartan upprättad av:

*Erik Ivarsson Sandberg*

Erik Ivarsson Sandberg  
GIS-ingenjör

Koordinatsystem: SWEREF 99 1200

Höjdsystem: RH2000

Fastigheten:

### LINGONRISET 10

i Alingsås kommun

Underlag till situationsplan	Detaljplan: DP 189
Konsult:	
<input type="checkbox"/> Planavgift debiteras.	Areal: 831 m <sup>2</sup>
<input type="checkbox"/> Fastighetsbildning erfordras	Datum: 2019-08-27

SERVISAVSÄTTNING VA  
S 110 PP +74,3  
V 32 PE

6421900

SITUATIONSPLAN

Skala 1:500

